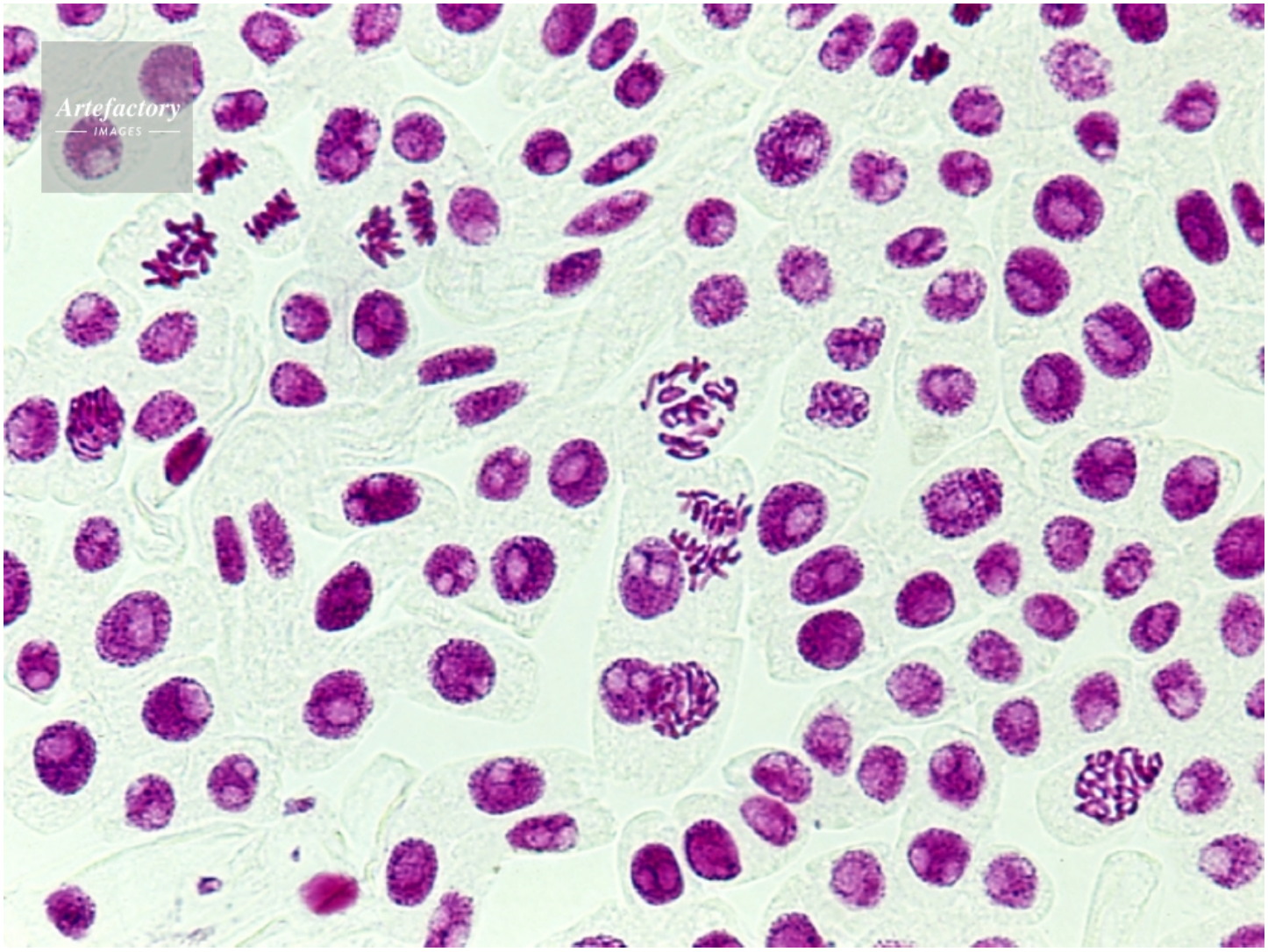

作品番号：27500577
作品タイトル：タマネギ根の先端・細胞分裂
作家：田村　洋一
キャプション：フォイルゲン染色　酢酸オルセイン染色、長辺55mmの場合　200倍
コレクション：OPO
ソース：
撮影地：
撮影年月日：
学術名：
クレジット表記：(c)youichi tamura / Artefactory
モデルリリース：なし
プロパティリリース：なし
ピクセル数：
印刷サイズ：
データサイズ：
ファイル形式：JPEG