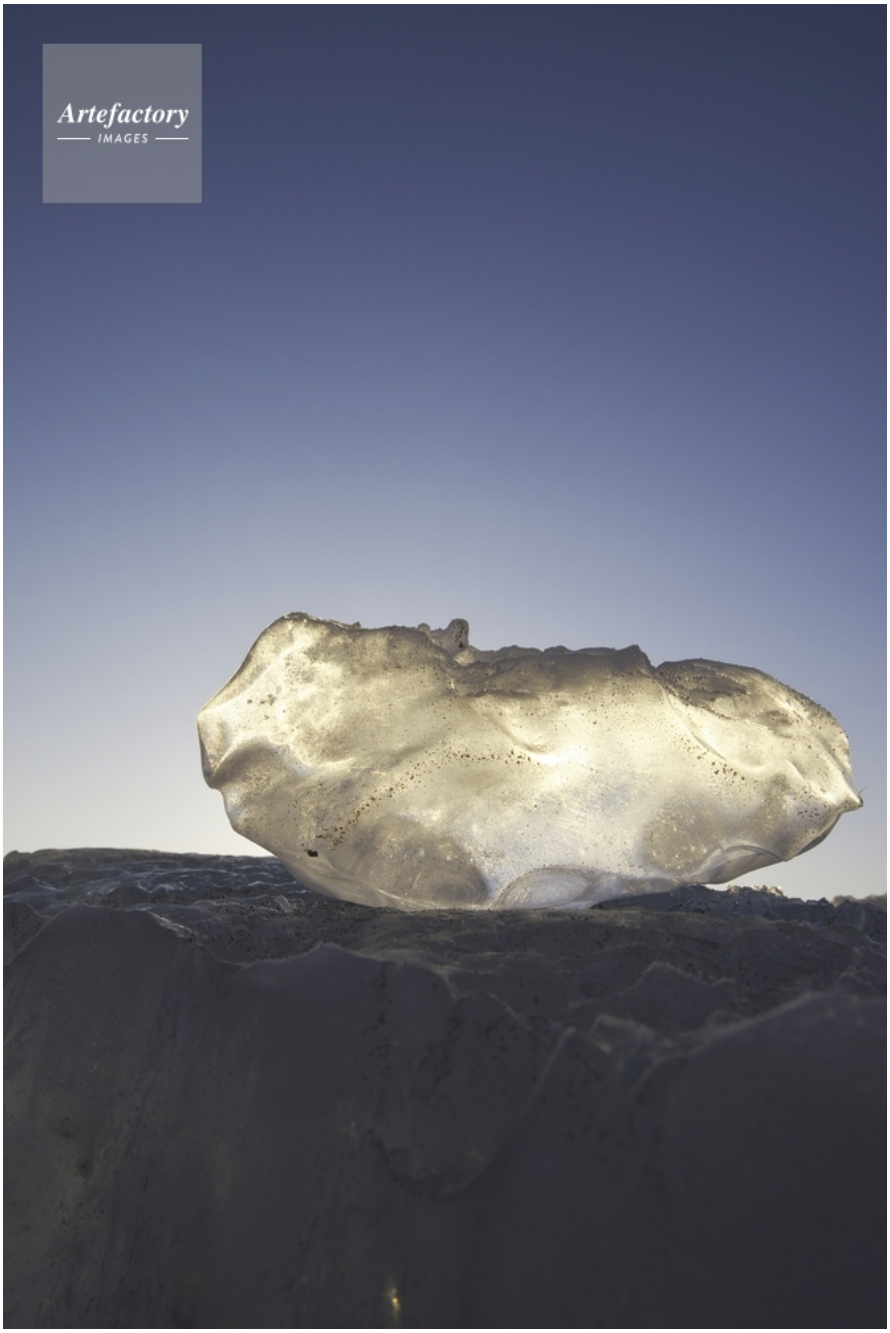

作品番号：29506592
作品タイトル：十勝の海岸の氷　朝
作家：田中　正秋
キャプション：氷は、十勝川の氷が海に出て流れ着いたもの
コレクション：OPO
ソース：
撮影地：北海道　豊頃町大津
撮影年月日：2014/3/9
学術名：
クレジット表記：(c)OPO / Artefactory
モデルリリース：なし
プロパティリリース：なし
ピクセル数：3976px × 5957px
印刷サイズ：28.9cm × 43.2cm
データサイズ：9.8MByte
ファイル形式：JPEG

https://www.artefactoryimages.com/29506592/